



REGIONE PIEMONTE  
PROVINCIA DI NOVARA  
**COMUNE DI BORGOMANERO**  
Località Cumiona

IMPIANTO DI SMALTIMENTO PER RIFIUTI NON PERICOLOSI  
MONODEDICATO A MATERIALE DA COSTRUZIONE  
CONTENENTI CEMENTO AMIANTO

**ART. 12 L.R. 40/98**  
Fase di valutazione e giudizio di compatibilità ambientale  
allegato A2 punto n. 8

**ART. 29 D.Lgs. 152/06**  
Autorizzazione Integrata Ambientale  
categoria IPPC di cui al punto 5.4 dell'allegato VIII, parte I

**ART. 208 D.Lgs. 152/06**  
Autorizzazione unica per i nuovi impianti di smaltimento e di recupero dei rifiuti

GEO3

CARTA GEOIDROLOGICA  
Scala 1:10.000

Progettisti **INGEGNERIA E AMBIENTE**  
Dott. Ing. ALBERTO COLOMBO  
Dott. Ing. SIMONA DELSALE  
Via Cavour n. 21, 28010 NEBBIUNO (NO)  
Tel. 0322/589839 Fax 0322/589839  
Email albertocolombo67@libero.it  
Email simona.delsale@libero.it

**STUDIO GEOLOGICO EPIFANI Dott. FULVIO**  
Via XX Settembre n. 73, 28041 ARONA (NO)  
Tel. 0322/241531 Fax 0322/48422  
Email fulvio.epifani@tin.it

Proponente **SAVOINI Rag. LUIGI di Savoini Giuseppe & C s.a.s.**  
**TERRE REFRATTARIE**  
via Domenico Savio n. 27, 28021 BORGOMANERO (NO)  
Tel. 0322/834134  
P. IVA e C.F. 01231000033

Luglio 2012

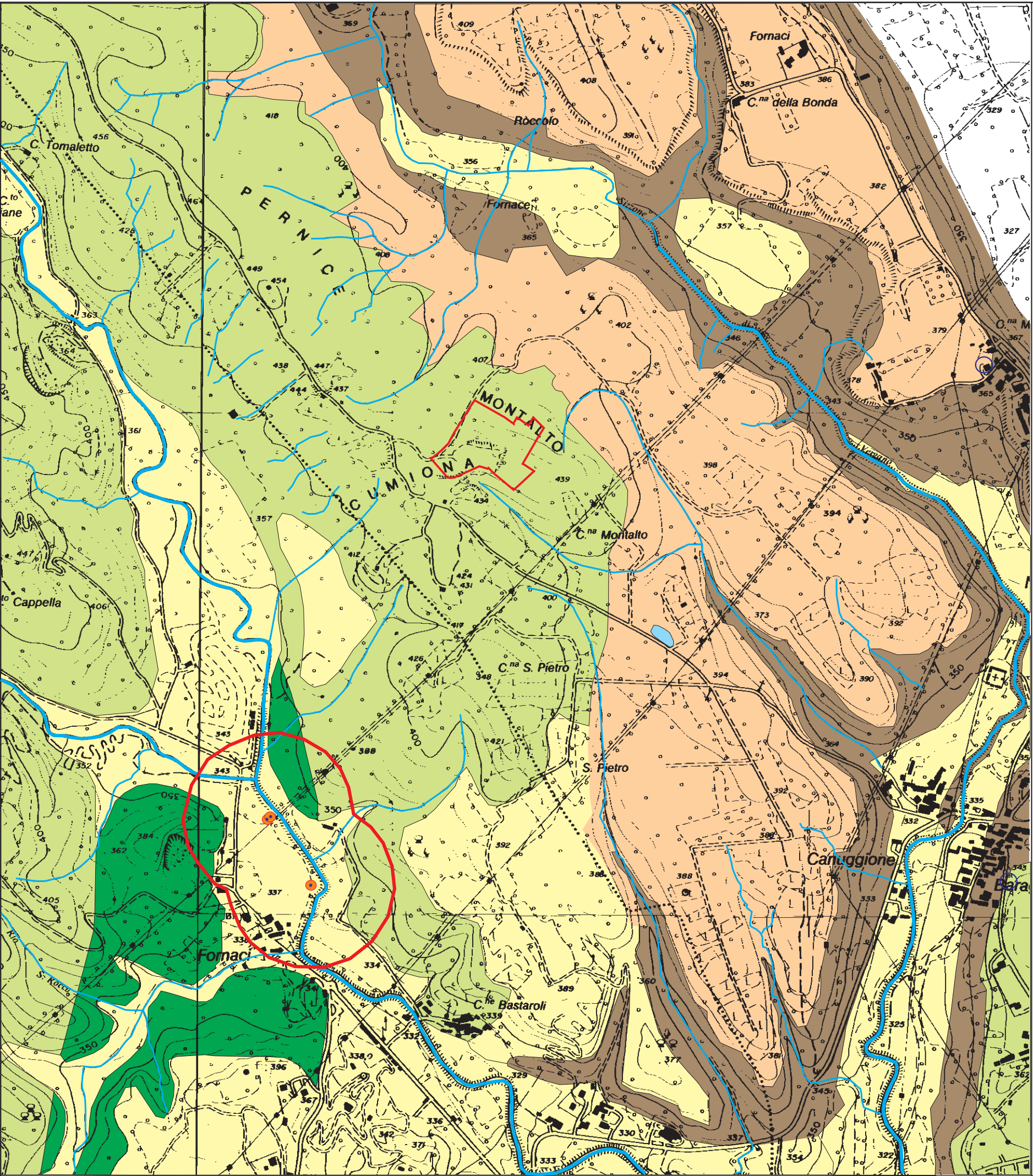

CARTA IDROGEOLOGICA  
Scala 1:10.000

LEGENDA

- Substrato roccioso ignimbritico e metamorfico.
- Rocce carbonatiche costituite da calcari, dolomie e arenarie, costituenti un complesso carsico più o meno sviluppato, con cavità, condotti e gallerie che influenzano il deflusso sotterraneo.
- Complesso altamente permeabile, composto da alluvioni oloceniche terrazzate, del Wurm-Riss.
- Complesso mediamente permeabile costituito da depositi alluvionali pleistocenici e dai depositi glaciali.
- Depositi pliocenici, argillosi e sabbiosi con potenze stratigrafiche molto variabili che ne caratterizzano la permeabilità.
- Pozzo ad uso domestico
- Pozzo ad uso potabile
- Zona di tutela assoluta (10 m) e zona di rispetto (200 m), ai sensi del d.p.r. 236/88 e s.m.i.
- Corso d'acqua
- Area depressa, possibile sede di ristagni
- Area intervento